

Présentation de Transoft



Solution dédiée aux transporteurs

PRESENTATION DETAILLEE DE TRANSOFT

La gestion des moyens de transport

Listes

- Une liste par type (chauffeur, tracteur, remorque)
- Liste illimitée de moyens
- Ajout, modification et la suppression d'un moyen.
- Recherches alphabétiques.
- Colonnes de la liste entièrement paramétrables : possibilité de modification de la taille, la position et le titre.
- Possible d'imprimer la liste des moyens. (la liste est paramétrable dans le module de définition des impressions)

Nom	Patron	Titulaire	Prénoms	CP	Localité	Formation	Date
A CHAUFFEUR AA	CHAUFFEUR A	AL001	JACOB	1300	BRJ-PHELLES	04/08/2002	04/08/10/01
B CHAUFFEUR BB	CHAUFFEUR B	BL002	JACOB	1300	BRJ-PHELLES	04/08/18/00	04/08/10/01
C CHAUFFEUR CC	CHAUFFEUR C	CL003	JACOB	1300	BRJ-PHELLES	04/08/18/00	04/08/10/01
D CHAUFFEUR DD	CHAUFFEUR D	DL004	JACOB	1300	BRJ-PHELLES	04/08/18/00	04/08/10/01
E CHAUFFEUR EE	CHAUFFEUR E	EL005	JACOB	1300	BRJ-PHELLES	04/08/18/00	04/08/10/01
F CHAUFFEUR FF	CHAUFFEUR F	FL006	JACOB	1300	BRJ-PHELLES	04/08/18/00	04/08/10/01
G CHAUFFEUR GG	CHAUFFEUR G	GL007	JACOB	1300	BRJ-PHELLES	04/08/18/00	04/08/10/01
H CHAUFFEUR HH	CHAUFFEUR H	HL008	JACOB	1300	BRJ-PHELLES	04/08/18/00	04/08/10/01
I CHAUFFEUR II	CHAUFFEUR I	IL009	JACOB	1300	BRJ-PHELLES	04/08/18/00	04/08/10/01
J CHAUFFEUR JJ	CHAUFFEUR J	JL010	JACOB	1300	BRJ-PHELLES	04/08/18/00	04/08/10/01
K CHAUFFEUR KK	CHAUFFEUR K	KL011	JACOB	1300	BRJ-PHELLES	04/08/18/00	04/08/10/01
L CHAUFFEUR LL	CHAUFFEUR L	LL012	JACOB	1300	BRJ-PHELLES	04/08/18/00	04/08/10/01
M CHAUFFEUR MM	CHAUFFEUR M	ML013	JACOB	1300	BRJ-PHELLES	04/08/18/00	04/08/10/01
N CHAUFFEUR NN	CHAUFFEUR N	NL014	JACOB	1300	BRJ-PHELLES	04/08/18/00	04/08/10/01
O CHAUFFEUR OO	CHAUFFEUR O	OL015	JACOB	1300	BRJ-PHELLES	04/08/18/00	04/08/10/01
P CHAUFFEUR PP	CHAUFFEUR P	PL016	JACOB	1300	BRJ-PHELLES	04/08/18/00	04/08/10/01
Q CHAUFFEUR QQ	CHAUFFEUR Q	QL017	JACOB	1300	BRJ-PHELLES	04/08/18/00	04/08/10/01
R CHAUFFEUR RR	CHAUFFEUR R	RL018	JACOB	1300	BRJ-PHELLES	04/08/18/00	04/08/10/01
S CHAUFFEUR SS	CHAUFFEUR S	SL019	JACOB	1300	BRJ-PHELLES	04/08/18/00	04/08/10/01

Chauffeur

- coordonnées complètes (adresse, téléphone,...)
- suivi de la formation
- tracteur et la remorque par défaut
- Echéancier

Modification d'un chauffeur

Quantification

Nom: CHAUFFEUR SS Patron: CHAUFFEUR S N°: 5

Adresse: Rue de la bête G

CP: 1300 Localité: BRJ-PHELLES

Téléphone: 04 49 18 00 Langue Maternelle: Sep

05M: 04 49 10 03 Langue Paternelle: Perso

Sexe:

Formations

Formation du chauffeur partiel le 15/08/2002
 La formation du chauffeur partiel le 15/08/2002
 La formation du chauffeur partiel le 15/08/2002
 La formation du chauffeur partiel le 15/08/2002
 La formation du chauffeur partiel le 15/08/2002
 La formation du chauffeur partiel le 15/08/2002

Véhicules moteurs (tracteurs)

- Coordonnées d'exploitation
- Coordonnées techniques
- Vaste champs de texte libre
- Echéancier

Modification véhicule moteur

Données d'exploitation

N° de série: 24333 Surface UT: 0,000

Marque: LAG Cubage: 0

Type: FH Tare: 0,000

CHUT: 0,00 MMA: 0,000

Provenance:

Date de la 1ère immatriculation: 24/08/2002

N° de plaque: 13 49 10 03

Chauffeur: CHAUFFEUR S

Remorque: 24333 N° de remorque: 24333

Données techniques

Plaque: UBCC01 Surface UT: 0,000

Marque: LAG Cubage: 0

Type: FH Tare: 0,000

CHUT: 0,00 MMA: 0,000

Tracteur habituel: ABC001

Hauteur intérieure: 281

Numéro de flotte: UBCC01

Divers

Première immatriculation: 01/01/2001

Par de débâchage par le haut

Remorques

- Coordonnées d'exploitation
- Coordonnées techniques
- Vaste champs de texte libre
- Echéancier

Modification remorque

Données techniques

Plaque: UBCC01 Surface UT: 0,000

Marque: LAG Cubage: 0

Type: FH Tare: 0,000

CHUT: 0,00 MMA: 0,000

Tracteur habituel: ABC001

Hauteur intérieure: 281

Numéro de flotte: UBCC01

Divers

Première immatriculation: 01/01/2001

Par de débâchage par le haut

Sous-traitants

- Ce module est accessible via le module "Affrètement"
- Coordonnées complètes des sous-traitants
- Pourcentages de refacturation pour calcul rapides

Modification d'un sous-traitant

Société: **LE TRANSPORTEUR KK** Ruc: 1a Abrégé: 00000000

Entité: Monsieur Responsable: Le KK

Adresse: Rue de la lettre K

Pays: BELGIQUE Code: 1000 Localité: BRUXELLES

Téléphone 1: 04/349 18 80 Délai: / /

Téléphone 2: 04/349 18 81 Modification: / /

Fax: 04/349 18 90 Dernier transport: / /

TVA: BE460683088 Centé ISO 9000

Commentaire: pas de remarque particulière

Tarifs applicables

Nature: Externe Taux 1: 90.00 Taux 2: 95.00 Taux 3: 80.00 Taux 4: 75.00

L'échéancier

L'échéancier par moyen

- Accessible depuis la fiche de chaque moyen
- Types d'échéances illimités
- Modification rapide
- Impression de la liste du moyen

Echéances de ABC001

JOUR	NGM	NUMERO
05/11/2002	Contrôle technique (tracteur)	
05/11/2002	Eurovignette	sqdsqd
05/11/2002	Assurance (tracteur)	

L'échéancier général : ne rien oublier !

- Présentation très claire des échéances
- Echéances en retards
- Echéances des 7 prochains jours
- Echéances des 30 prochains jours
- Report à l'échéance suivante en un click

Liste des échéances

Date	Objet	Statut
14/11/02	Assurance (tracteur)	EP2002
05/11/02	Contrôle technique L.	ABC001
05/11/02	Eurovignette	8M/10
05/11/02	Assurance (tracteur)	ABC001
14/11/02	Sélection médicale	A (11/02)

La modification d'une échéance

Ajout d'une échéance

Date: 14/11/2002 Objet: A CHAUFFEUR AA

Sélection médicale

Réf.: AAAAAA

Impressions possibles

- [Echéancier](#)

- Liaison possible avec un module de cartographie
- Liaison possible avec l'informatique embarquée



Impressions

- [Liste des sites](#)
- [Fiche d'un site](#)

Le dossier de transport

Dossier

- Tri et filtre des dossiers
- Visualisation et modification des données du dossier
- Colonnes de la liste entièrement paramétrables : possibilité de modification de la taille, la position et le titre.
- Possible d'imprimer plusieurs listes de dossiers. (les listes sont paramétrables dans le module de [définition des impressions](#))

Consultation / modification

- Informations complètes
- Rappel automatique de liaisons types
- Rappel automatique des sites de chargement et déchargement
- Listes types d'unités transportées, de marchandises
- Gestion des devises hors €
- visualisation des jours de chargement et déchargement
- référence de chargement et référence de facturation

Recherche du Client: g LE CLIENT GG | Liaisns habituelles | Date: 23/10/2002 | Ret: 10000
 Chargement: ALDI VALD/SUR-SURE | Déchargement: VERMILITE & PERLITE SIBU
 Zone Industrielle | CHAUSSEUR MONCHEUR, 83
 E-6640 VALD-SUR-SURE | E-5300 ANDERNE
 mercredi 23 octobre 2002 | jeudi 24 octobre 2002
 Marchandise: 24,000 Tonnes Bonne | Frais: 0,00
 Ref. Charg: ena 789 | Poids: 24,000 | Total: 130,00
 Prix: 24,000 PU 5,450 | Devise: EUR | Total: 130,00

Données de facturation

- Régime TVA
- Imputation comptable
- Groupes de facturation
- Remarque pour le responsable facturation

Frais

- Ajout de frais illimité
- Récupération du tarif des frais
- Récupération du tarif des lieux supplémentaires
- Possibilité de régimes TVA différents
- Possibilité d'imputations comptables différentes
- Ajout, modification, suppression à tout moment de la gestion du dossier

Libellé	N	Qté	PU	Total	TVA	Taux
Heures d'attente	F	2	55	110.00	21	21.0
Manutention	F	5	5	25.00	21	21.0

Commentaires

- Commentaire de facturation
- Commentaire d'administration
- Commentaire de dispatching
- Récupération de textes prédéfinis
- Mise en évidence dans les listes de dispatching et administration

Marchandises

- Liste de types de marchandises ou texte libre
- Récupération de textes prédéfinis

Sous-Dossier(s)

- Nombre illimité de sous-dossiers
- Lieux de chargement ou livraison supplémentaires
- Possibilité d'affectation à d'autres moyens de transport

Fax de commande

- Liaison avec un serveur informatique de fax (non fourni)
- Choix du fax correspondant au dossier
- Prévisualisation des fax entrés
- Gestion des fax

Nom	Jour	Heures
9d92d4500 M	21/10/2002	19:45:38
88472d5200 M	16/10/2002	17:02:52
63895d4500 M	16/10/2002	16:29:16
76462d5200 M	16/10/2002	14:51:26
3d422d4500 M	16/10/2002	07:46:40
85972d5100 M	17/10/2002	16:48:28
71aa2d5100 M	17/10/2002	14:13:56
55b42d5100 M	17/10/2002	11:15:08
b70b2d5000 M	16/10/2002	22:57:50
8bd42d5000 M	16/10/2002	17:32:44
65db2d5000 M	16/10/2002	12:47:32
61db2d5000 M	16/10/2002	12:15:34
5a122d4400 M	15/10/2002	13:17:40
5b542d4400 M	15/10/2002	11:27:44

Impressions possibles

- dossier de transport
- liste des dossiers

Les tarifs

Tarif transport

- Liste de liaisons habituelles reprenant notamment :
 - L'adresse de chargement
 - L'adresse de livraison
 - le prix
 - la quantité minimale
 - les codes TVA, ...
- Recherche simple automatique
- Gain de temps lors de l'encodage des dossiers
- Module d'indexation par
 - client
 - pays de départ
 - pays de destination

Client	Chargement	Livraison	Marchandise
B LE CLIENT 88	ADMINISTRATION COMMUNALE	ALAUTOITURE SA	Express
B LE CLIENT 88	ALAUTOITURE SA	ALENIA SPAZIO	International
L LE CLIENT LL	ADMINISTRATION COMMUNALE	GARAGE AURELIE	National
D LE CLIENT DD	ALTESSE QUALITY FOOD SA	EUROTERMINAL	National

Client: B LE CLIENT 88
Date: 25/03/2002
Devise: EUR
TVA: Régime 21, Taux 21,0
Chargement: ALAUTOITURE SA
Déchargement: ALENIA SPAZIO

Tarif des frais

- Ajout rapide dans les dossiers
- Référence alphanumérique

Tarif des lieux supplémentaires

- Tarif proportionnel suivant le nombre de lieux

Le dispatching

Gérer les commandes, planifier le travail.

- Tri et filtre des dossiers performants
- Liste de contrôle des retards d'attribution, confirmation, ...
- Visualisation et modification des données du dossier
- Groupage de plusieurs dossiers sur un même véhicule
- Rupture de charge et transit via entrepôt
- Colonnes de la liste entièrement paramétrables: possibilité de modification de la taille, la position et le titre.

Client	Date	Type	Chargement	Livraison	Marchandise	Statut	Autre
B LE CLIENT 88	2002-03-25	EXP	ALAUTOITURE SA	ALENIA SPAZIO	Express	OK	
B LE CLIENT 88	2002-03-25	INT	ALAUTOITURE SA	ALENIA SPAZIO	International	OK	
L LE CLIENT LL	2002-03-25	NAT	ADMINISTRATION COMMUNALE	GARAGE AURELIE	National	OK	
D LE CLIENT DD	2002-03-25	NAT	ALTESSE QUALITY FOOD SA	EUROTERMINAL	National	OK	

- Nombre d'attribution et désattribution illimité
- Historique automatique de toutes les opérations sur le dossier
- Visualisation du planning par jour, semaine
- Partage de fenêtre entre le planning et la liste des dossiers
- Possible d'imprimer plusieurs listes de dossiers. (les listes sont paramétrables dans le module de définition des impressions)

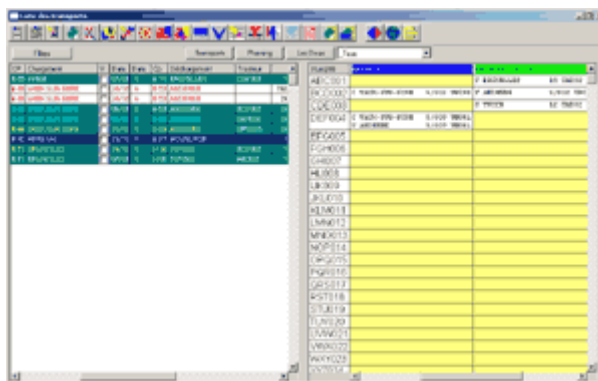
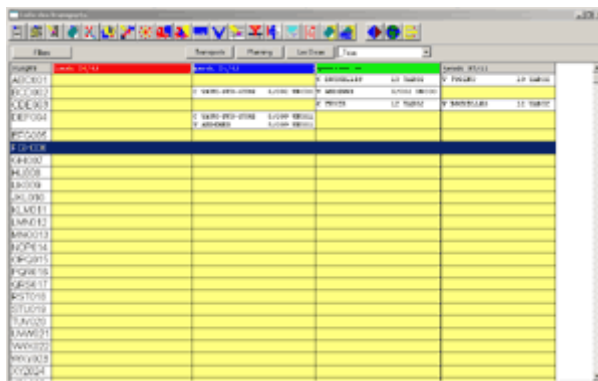

Filtres : ne voir que l'essentiel !

- Nombreux critères de filtres :
 - Client
 - Chauffeur
 - Tracteur
 - Date de chargement, déchargement
- Possibilité de sauvegarde des filtres

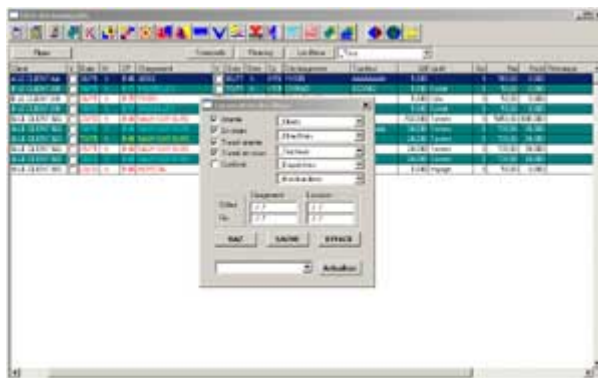

Recherches

- Accès direct au critère recherché
- Recherche rapide sur n'importe quel donnée du dossier

Codes couleur : une vision d'ensemble en un clin d'oeil !

- Fond blanc : à attribuer
- Fond vert : déjà attribué
- Texte rouge : en retard de traitement
- Texte bleu : à traiter aujourd'hui
- Texte noir : à traiter dans les jours prochains, ...

CMR

- Impression automatique des CMR
- Sauvegarde des informations modifiées
- Insertion de textes prédéfinis

Cartographie

- Calcul d'itinéraire
- Calcul de distance
- Paramétrage des données du véhicule
- Optimisation de tournées



Impressions

- Feuille de route chauffeur
- Ordre de chargement sous-traitant
- Listes diverses
- CMR

La facturation

Facturation des dossiers

- Tri et filtre des dossiers confirmés au déchargement
- Liste de contrôle des retards de retour de documents
- Visualisation et modification des données du dossier
- Facturation d'un ou plusieurs dossiers
- Possibilité de créer des groupes de facturation
- Colonnes de la liste entièrement paramétrables: possibilité de modification de la taille, la position et le titre.
- Possible d'imprimer plusieurs listes de dossiers. (les listes sont paramétrables dans le module de définition des impressions)

A screenshot of a software window displaying a list of documents or invoices. The window has a standard Windows-style title bar and toolbar. The main area contains a table with multiple columns. The columns are labeled: 'N°', 'Date', 'Description', 'Statut', 'Montant', 'Délai', 'Classe', 'Stat', 'Pays', and 'Total'. The table contains several rows of data, with some rows highlighted in blue. Below the table, there are some control elements like 'Ecran', 'Page', 'Classe', 'Statut', 'Tous', and 'Imprimer'.

- Facture détaillée
- Nombreuses imputations comptables différentes
- Jusqu'à trois régimes TVA différents sur la même facture
- Commentaire libre de fin de facture
- Textes prédéfinis récupérables en un click.
- Calcul automatique de la date d'échéance

A screenshot of a software window titled 'Facture'. It shows a detailed invoice form. At the top, there are fields for 'N° de client', 'Nom', 'Adresse', 'TVA', and 'Date de paiement'. Below this, there is a table with columns 'N°', 'Date', 'Libellé', 'Qté', and 'P.U.'. The table contains two rows of data. At the bottom, there are fields for 'Montant', 'TVA', 'Total', and 'Date prédefini'. The interface is complex with many buttons and dropdown menus.

Facturation hors dossier

- Création de factures non liées à un dossier
- Nombreuses imputations comptables différentes
- Jusqu'à trois régimes TVA différents sur la même facture
- Commentaire libre de fin de facture
- Textes prédéfinis récupérables en un click.
- Calcul automatique de la date d'échéance

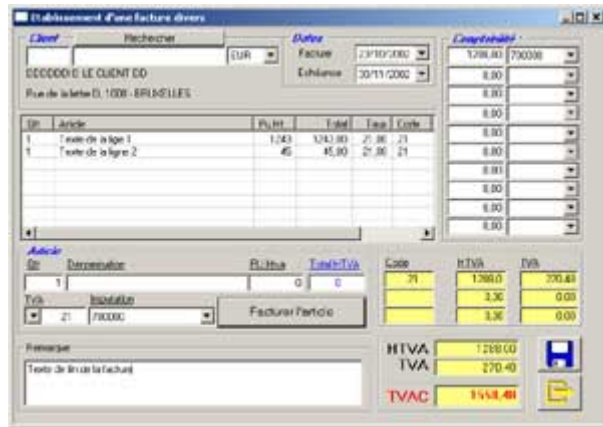

Liaison avec la comptabilité

Principes

- Envoi des factures dans le journal de vente
- Création des nouveaux clients
- Mise à jour des informations des clients

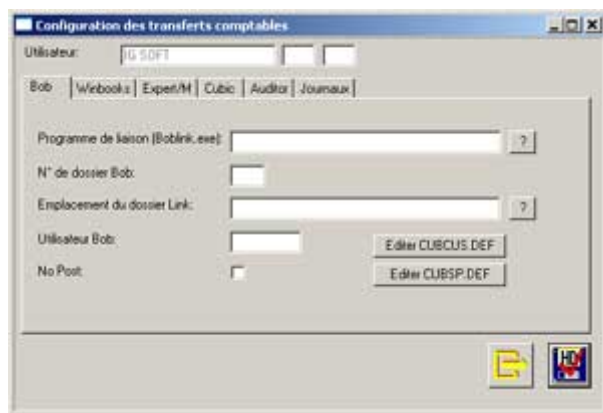

La gestion des palettes

Euro-palettes, Chep, BigBags,...

- Nombre illimité de types de vidanges
- Gestion des mouvements de vidanges par site de chargement et déchargement
- Historique des mouvements
- Balance par site ou client
- Recherches élaborées



Accès par un simple click dans

- Dispatching
- Administration
- Gestion des vidanges

L'affrètement

Affrètement

- Possibilité d'affrètement à des sous-traitants
- Calcul automatique des prix sur base de pourcentages
- Saisie manuelle du prix négocié
- Gestion des devises
- Possibilité de grouper plusieurs dossiers
- Nombre d'affectations et désaffectations illimité
- Impression de l'ordre de chargement

Tarifcation pour le sous-traitant.

N° de dossier : 12

Chargé à LYOIR Le 6/11/2002

Déchargé BRUXELLES Le 7/11/2002

Tarifcation

Tarif 1 (90,00%) Quantité 1,000

Tarif 2 (85,00%) Prix unitaire 37,5000 ?

Tarif 3 (80,00%) Devise EUR

Tarif 4 (75,00%) Montant total 37,50

Tarif spécial

Relevé d'affrètement

- Filtre par date et par sous-traitant
- Suivi du retour des documents de transport
- Impression du listing pour contrôle des factures entrantes
- Contrôle des prix attribués

Relevé d'affrètement

Date	SPP	Date(D)	Transp	Charge	Décharge	QM	P	Total	De	Dir	Re	For
02	8	16/11/02	AVL	VAL-EL-R-SJ	AN-DBRE	1,00	4,00	4,00	EUR			
11	8	30/11/02	AVL	L-DBRE	LYOIR	1,00	36,50	36,50	EUR			
17	8	30/11/02										

Tarifcation

Quantité 1,000

Prix unitaire 37,5000

Devise EUR

Montant total 37,50

Impressions possibles

- Ordre de chargement
- Relevé du sous-traitant
- Statistiques d'affrètement

Les statistiques de chiffre d'affaires

Analysez les performances de votre entreprise

- Fourchette de dates au choix
- Répartition par :
 - Chauffeur
 - Client
 - Dispatcher
 - Tracteur
 - Remorque
 - Type de marchandise
- Sélection sur date de chargement ou déchargement
- Impression personnalisée ou détaillée et personnalisables

Statistiques de chiffre d'affaires

Chiffre d'affaire des dossiers facturés

Du 1/01/2002

au 18/11/2002

Trié par Chauffeur

Tous /

Présentation

Résumée

Détaillée

Période

Date chargement

Date déchargement

Date facturation

Impressions

- Liste détaillée

La définition des impressions

Modification des impressions de base : adaptez l'existant !

- Insertion automatique de votre logo
- Modification de la présentation (polices, marges, taille, ...)
- Ajout d'informations (colonnes supplémentaire, totaux, ...)
- Dissimulation d'informations confidentielles,...

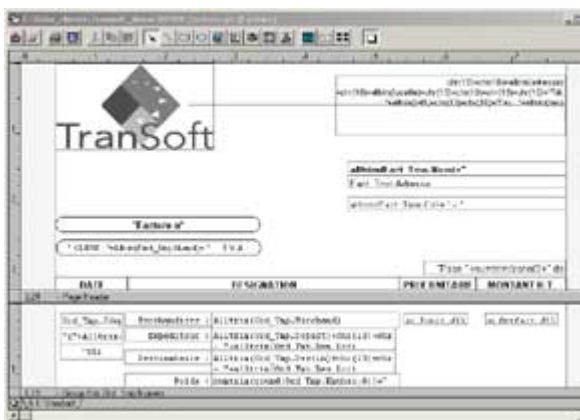

Impressions supplémentaires : créer vos propres modèles !

- Listes de planning
- Ordres de chargement multilingues
- Feuilles de route
- Liste de pré facturation
- Factures avec annexes, ...