

Dématérialisation des pièces, productivité et travail collaboratif

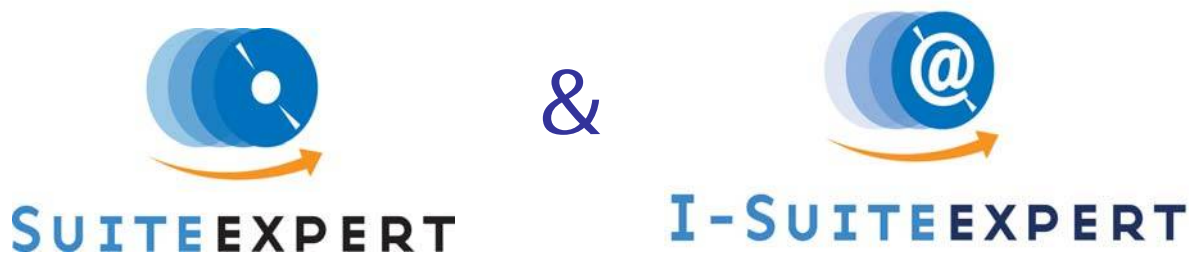

Un processus novateur de « saisie automatisée sur image » qui allie :

> Travail collaboratif client / cabinet

Via Internet, le client numérise et dépose directement l'image des pièces dans son dossier

> Dématérialisation complète des pièces -> fichiers images

Alimentation directe du dossier client

- via internet (collaboratif client / cabinet)
- à partir de photocopieur/scanner

> Organisation

Les fichiers images à traiter sont automatiquement classés par dossiers clients et par types, avec leurs commentaires associés

> Productivité de la « saisie sur image »

- assistant de saisie « tout clavier » novateur, gestion des documents multipages
- classement automatique des images dans la Ged avec liaison à l'écriture
- externalisation de la saisie image intégrée

> Gestion Electronique de Documents

Disponibilité des images liées à l'écriture, à tout moment pour une consultation ultérieure depuis la comptabilité (ComptabilitéExpert) ou à partir de la Ged (GedExpert)

> Service client

Le client, via Internet et en temps réel, consulte et extrait, les « images » classées (i-GedExpert)

> Le meilleur de la technologie WEB et Windows

Bénéfices cabinet

- Plus de perte de temps dans la numérisation des pièces (c'est le client qui s'en charge).
- Automatismes d'affectation et de saisie.
- Externalisation de la saisie possible.
- Organisation, classement sécurisé et disponibilité des images liées.

Bénéfices clients

- Plus de déplacement pour déposer les pièces.
- Les pièces papier ne sortent plus de l'entreprise et peuvent être directement classées.
- Suivi des pièces déposées.
- Service client -> Via internet, la Ged du cabinet est mise à disposition du client.

Il y retrouve tous les documents déposés et produits par le cabinet dans un classement arborescent : bulletins, déclarations, situations, liasses fiscales, contrats, pièces

Synoptique

Processus collaboratif de saisie automatisée d'écritures sur pièces numérisées (images).

- 1 - **Le client** numérise les pièces via internet, directement dans i-Dépôt (Web)
- 2 - **Le collaborateur** consulte sa panier i-dépôt et organise les traitements (Windows)
- 3 - Saisie assistée des écritures sur images (Windows)
- 4 - L'image de la pièce est automatiquement associée à l'écriture et classée dans la Ged
- 5 - L'écriture et son image liée sont disponibles pour **le client** (Web)

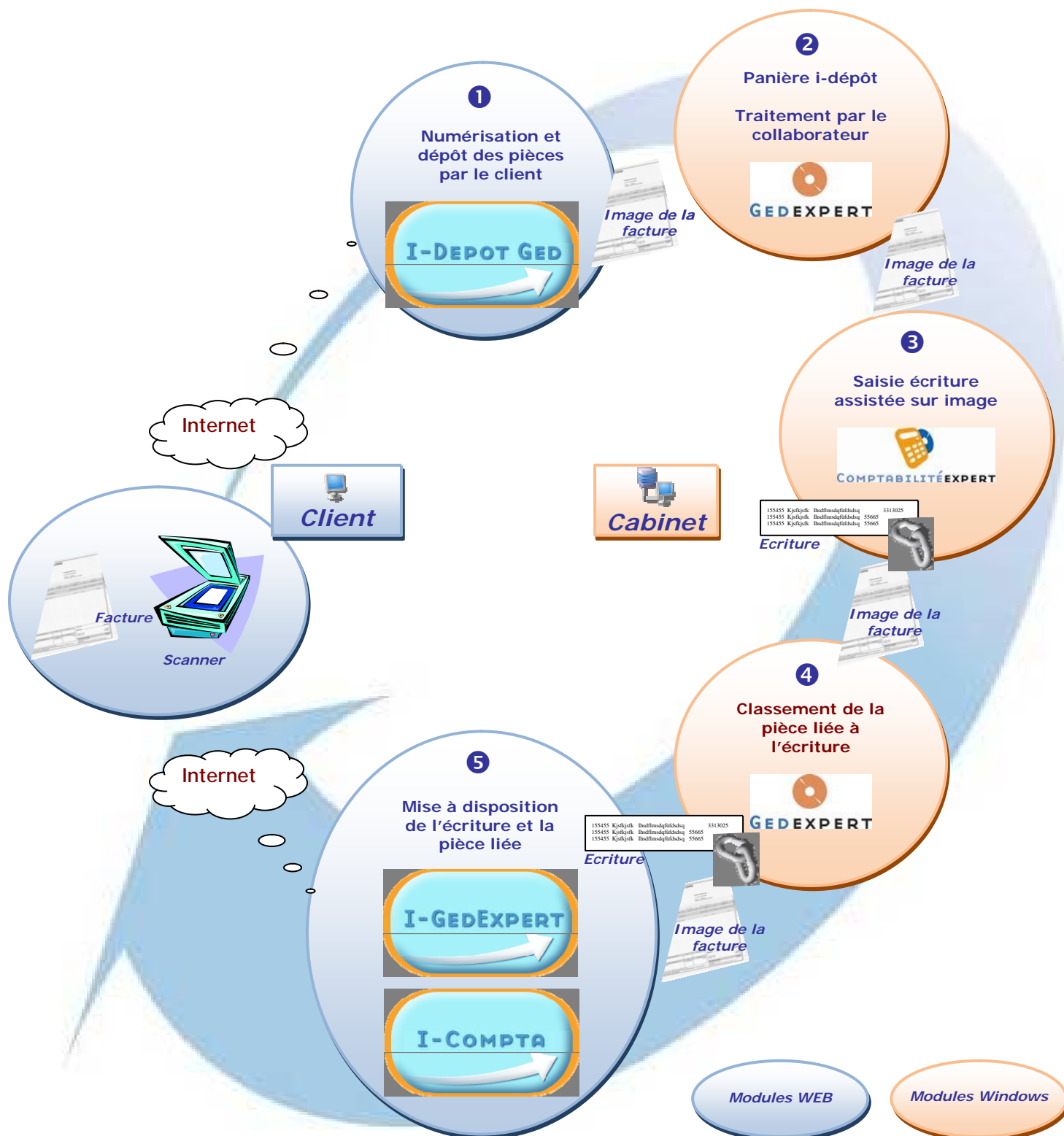

1 i-Dépôt > Module client

Module web client sécurisé, pour le dépôt des documents ou fichiers à destination du cabinet (à consulter ou à traiter).

• Liste des documents déposés

- ▶ Possibilité de :
 - filtrer sur le type de documents : facture, journal des ventes, divers...
 - visualiser les documents déposés,
 - supprimer les documents déposés, sauf ceux déjà pris en compte par le cabinet
 - trier et rechercher sur les colonnes
- ▶ Signalisation des documents visés par le collaborateur du cabinet (date et initiales)

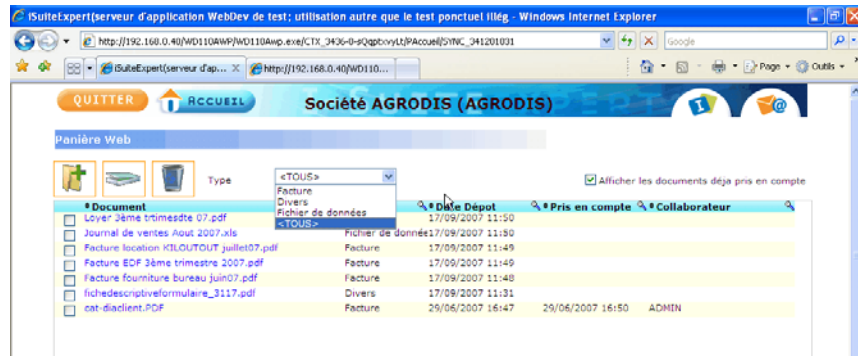

• Ajout de documents ou de fichiers

- ▶ Sélection directe sur le disque ou réseau local
- ▶ **Numérisation directe dans le navigateur Internet**
- ▶ Affectation d'un type de documents : facture, journal des ventes ou divers
- ▶ Ajout de commentaires associés, à destination du collaborateur

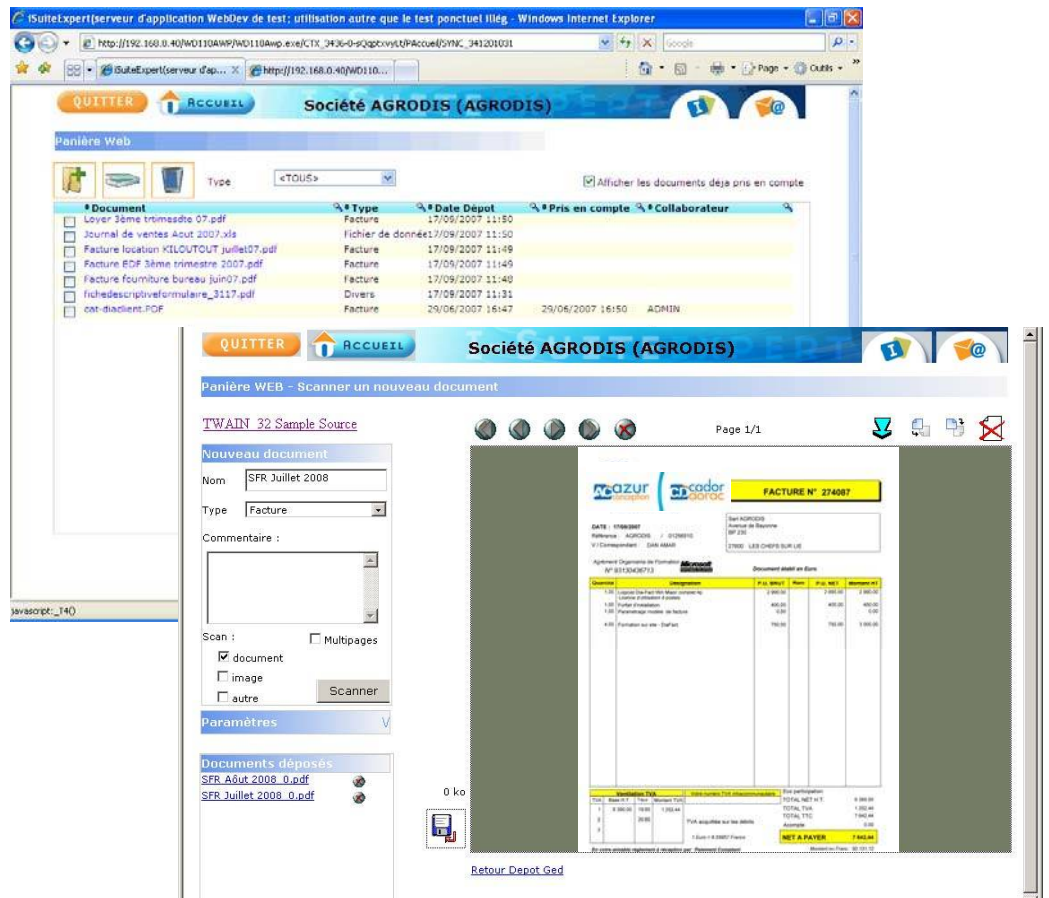

2 Panière i-Dépôt > Module cabinet – Consultation et traitement

Au cabinet, la panier i-Dépôt de DiaClient Sql, collecte et organise tous les documents clients à traiter par le collaborateur.

- ▶ Zone de gauche, le collaborateur visualise l'arborescence des dossiers dont il a la charge et :
 - visualisation du contenu de chaque dossier
 - filtre sur le type de documents : facture, JV ou divers
 - filtre sur l'affichage des documents : nouveaux (à traiter) ou tous (déjà traités inclus)
- ▶ Zone de droite :
 - listes détaillées des documents déposés
 - visualisation / modification des commentaires associés
 - aperçu rapide de la pièce sélectionnée

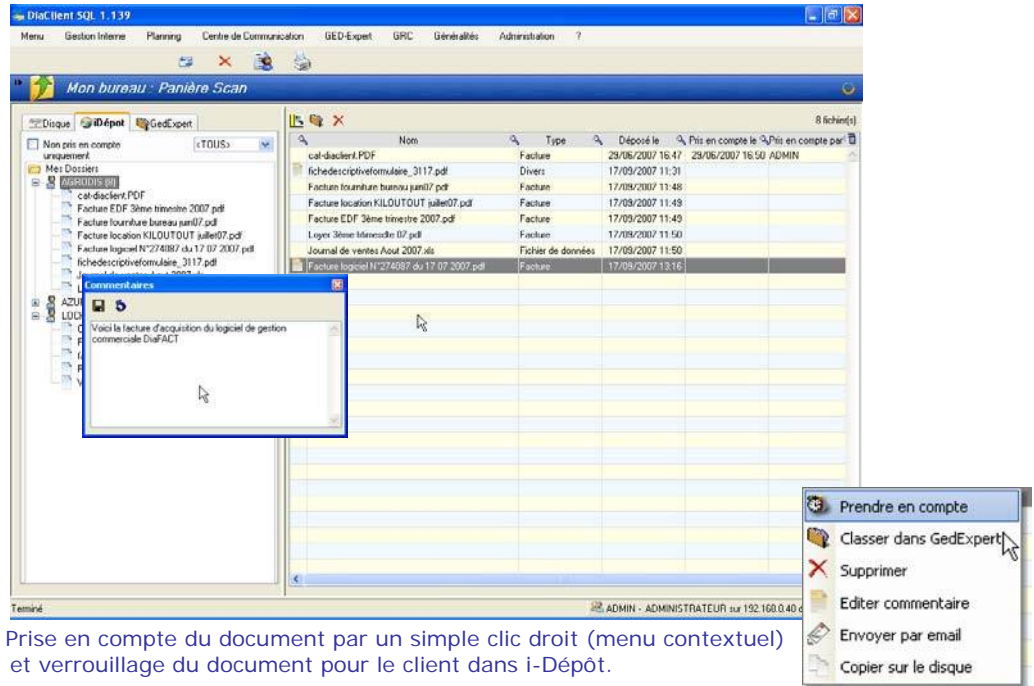

- ▶ Prise en compte du document par un simple clic droit (menu contextuel) et verrouillage du document pour le client dans i-Dépôt.
- ▶ Aperçu instantané

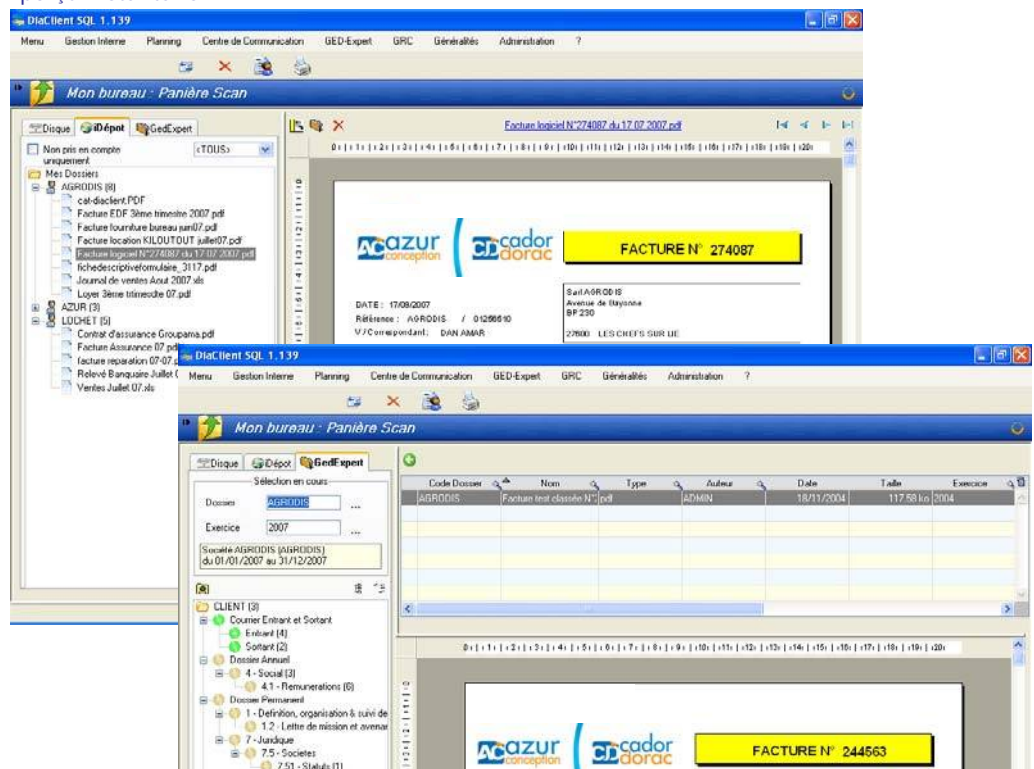

- ▶ Classement automatisé du document sélectionné, par glisser/déplacer, dans le dossier client de GedExpert

3 Panière i-Dépôt – ComptabilitéExpert > Saisie automatisée sur image

Au cabinet, la panier i-Dépôt permet une saisie assistée et automatisée sur image.

• **Appel du module de saisie**

- ▶ La sélection d'un dossier (ou d'une pièce) permet l'appel de la saisie d'écritures, sur le dossier choisi.

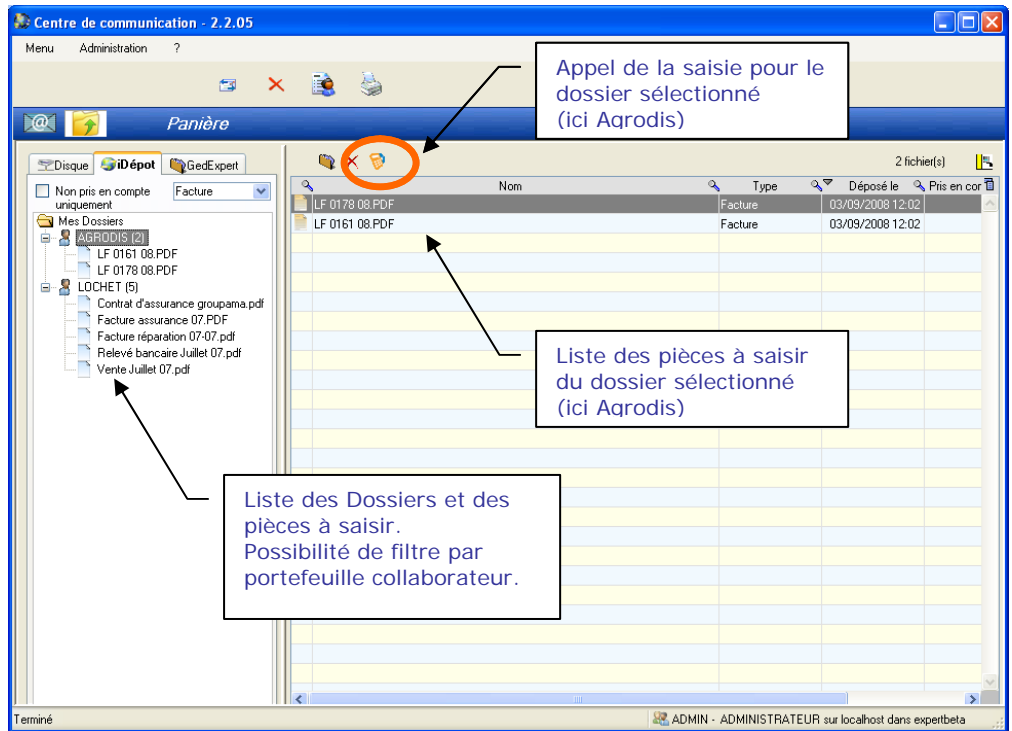

• **Saisie sur image**

- ▶ Zone de gauche -> liste des pièces à saisir (avec commentaire éventuel associé à la pièce)
- ▶ Zone de droite -> aperçu de l'image de la pièce
- ▶ Zone du bas -> saisie de l'écriture

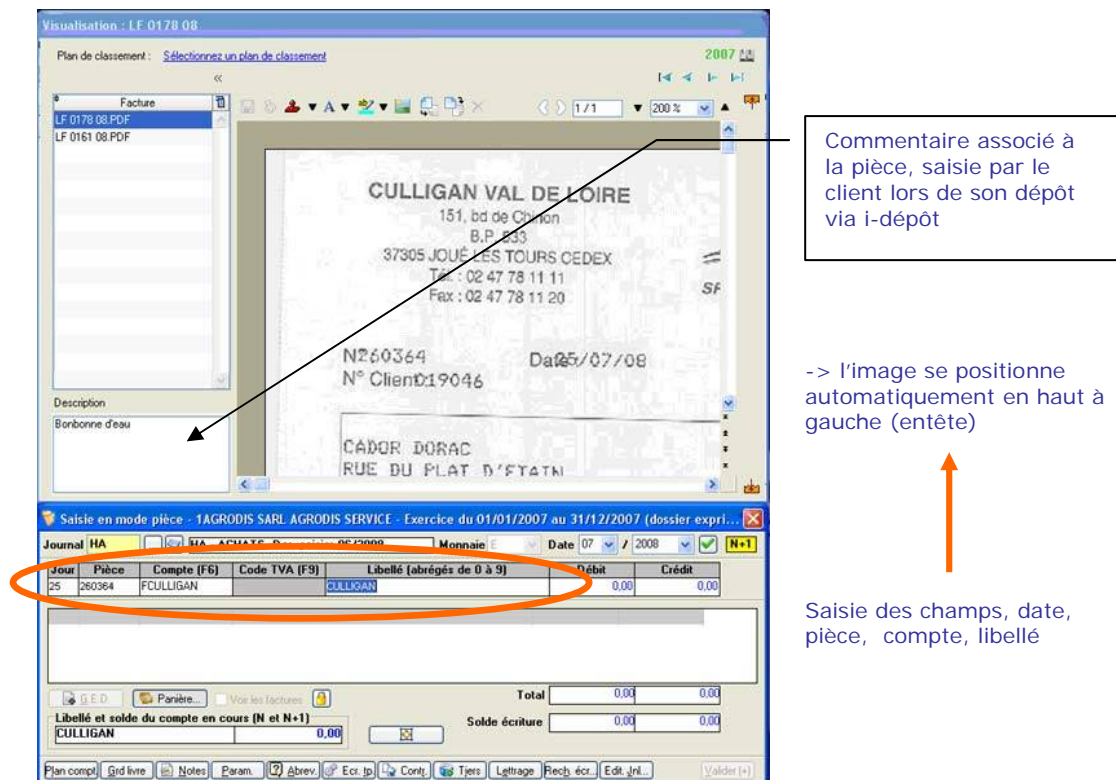

• **Saisie assistée**

- ▶ L'image de la pièce se positionne automatiquement en fonction des champs de saisie :
 - en entête à gauche pour les champs – Jour - N°pièce – Compte – Libellé
 - en pied à droite (et dernière page) pour les champs – Débit – Crédit

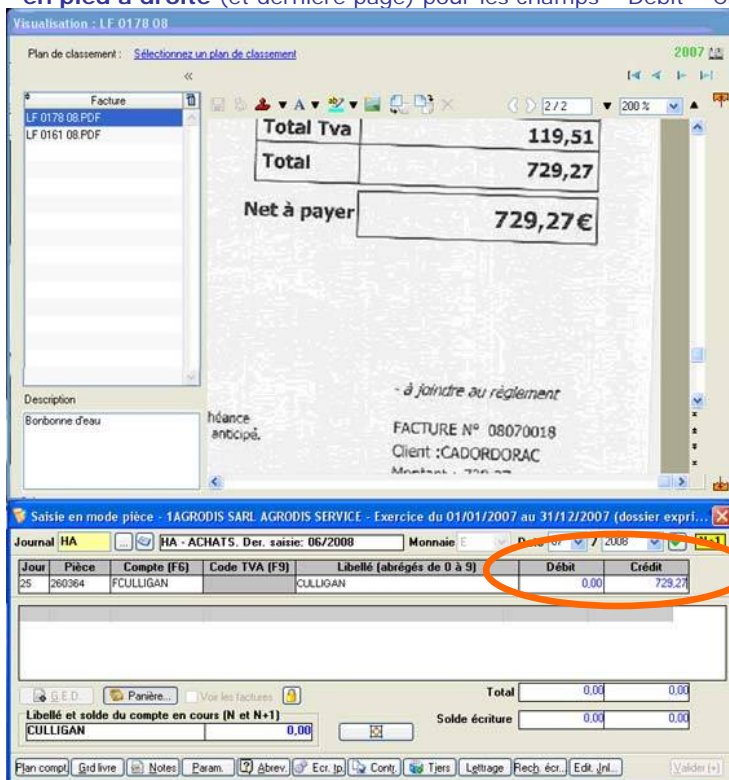

-> l'image se positionne automatiquement en bas à droite (pied) (en dernière page pour les documents multipages)



Saisie des champs, débit et crédit

Pour plus de rapidité, l'image est aussi entièrement pilotable au clavier (sans souris) : déplacement, zoom, changement de page ...

• **Validation de la saisie et automatismes**

- ▶ Dès validation de la saisie, l'image de la pièce est automatiquement :
 - « attachée » au lot d'écritures et stockée dans GedExpert
 - consultable ultérieurement directement à partir de ComptabilitéExpert, ou GedExpert
 Elle devient disponible pour le client au travers des modules WEB i-GedExpert et i-Compta
- ▶ Dès validation de la saisie, la pièce disparaît et enchaîne automatiquement sur l'image de la prochaine pièce à saisir

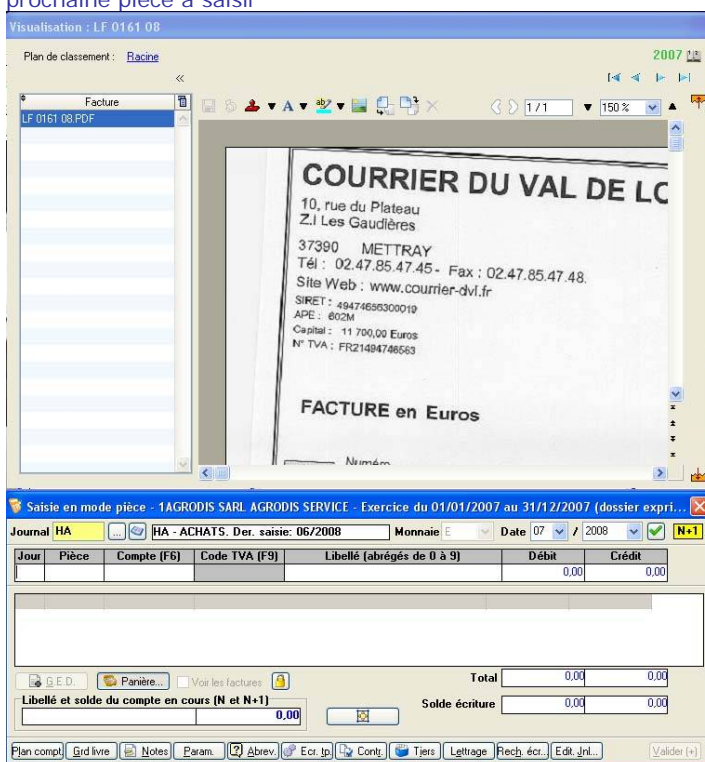

5 i-Compta > Interrogation des extraits de comptes

Module web client sécurisé, pour suivi en temps réel des écritures saisies

- ▶ Interrogation avec ou sans les écritures lettrées
- ▶ Recherche des comptes à consulter avec positionnement automatique
- ▶ Accès à la saisie d'écriture pour effectuer vos modifications sans sortir du module d'interrogation
- ▶ Lien I-GedExpert pour consultation et archivage des pièces associées aux écritures

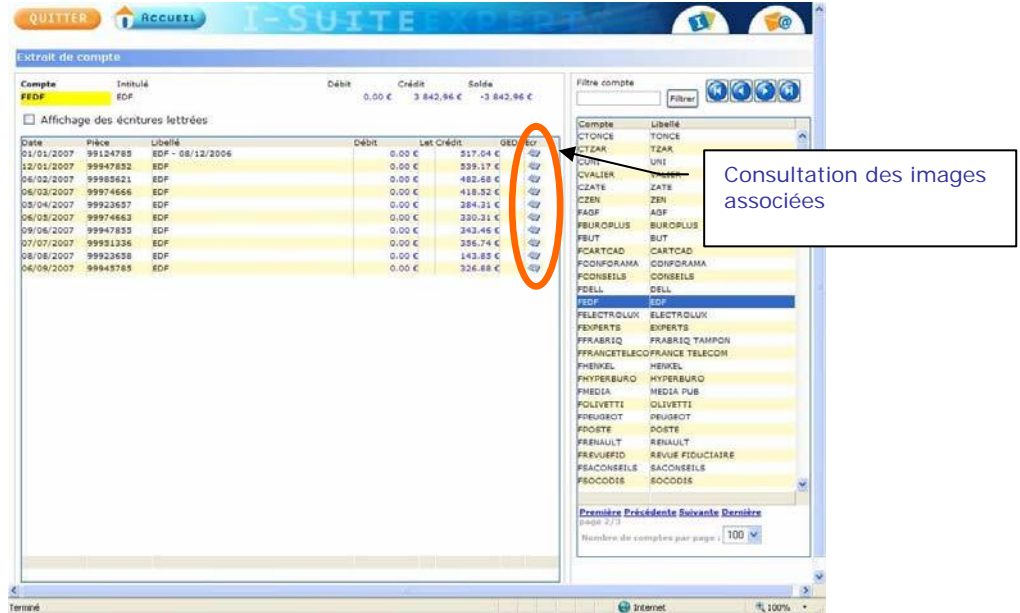

5 i-Gedexpert >

Module web client sécurisé, pour consultation et extraction de documents mis à disposition par le cabinet.

- ▶ Le classement arborescent est celui de la GED du cabinet (GedExpert)
- ▶ Seuls sont mis à disposition les documents ayant l'attribut « diffusable »
- ▶ Filtre sur millésime
- ▶ Tri et recherche sur colonnes
- ▶ Ouverture des documents, et enregistrement en local

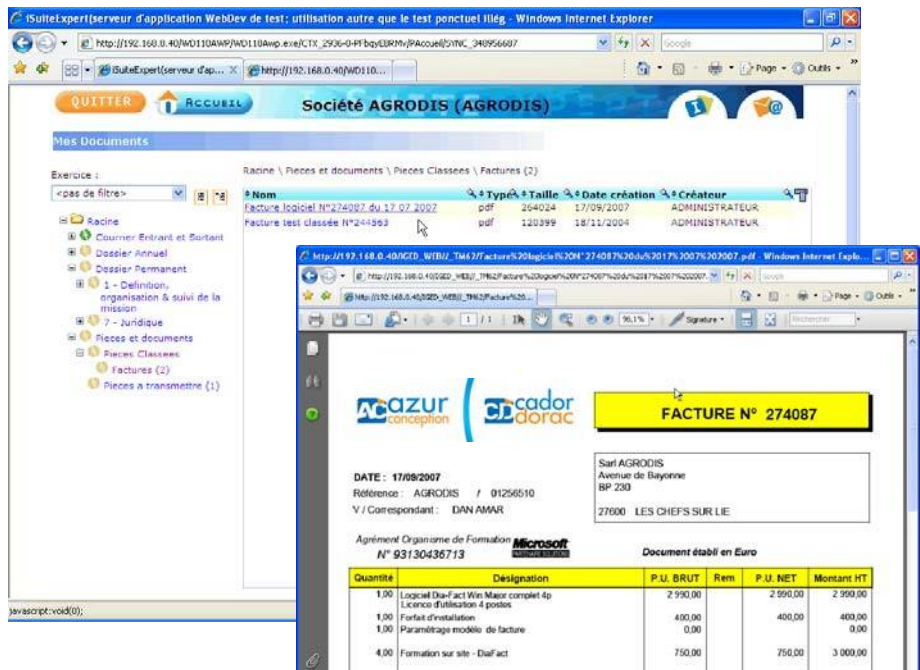

ComptabilitéExpert > Disponibilité des « images » classées

De fait la pièce est archivée dans la GED du client, et devient accessible en temps réel à tout moment :

- Depuis la consultation de l'écriture en saisie

Saisie en mode pièce - 1AGROCD SARL AGRODIS SERVICES CD - Exercice du 01/01/2007 au 31/12/2007 (dossier exprimé en euros)

Jour	Pièce	Compte (F6)	Code TVA (F9)	Libellé (abrévés de 0 à 9)	Débit	Crédit			
					0,00	0,00			
G.E.D.									
Libellé et solde du compte en cours (N et N+1)					0,00				
					Total	0,00 0,00			
					Libellé et solde du compte en cours (N et N+1)	0,00			
					Solde écriture	0,00 0,00			
Date	Pièce	Compte		Libellé	Let.	Ext.	Débit	Crédit	G.
12/05/2007	FD00529	FPEUGEOT		Achat Volant REF VA15			381,17	455,88	
12/05/2007	FD00529	607113		Achat Volant REF VA15			74,71		
12/05/2007	FD00529	445660		Achat Volant REF VA15					
16/05/2007	FD00526	FPEUGEOT		Achat frein RF PF63259				4 566,70	
16/05/2007	FD00526	607130		Achat frein RF PF63259			3 018,31		
16/05/2007	FD00526	445660		Achat frein RF PF63259			748,39		
19/05/2007	27763	FFPERISTYLE		PERISTYLE				933,00	
19/05/2007	27763	218300		PERISTYLE			780,10		
19/05/2007	27763	445620		PERISTYLE			152,90		

- Depuis la consultation de l'extrait de compte ou en révision

Révision - 1AGROCD SARL AGRODIS SERVICES CD - Exercice du 01/01/2007 au 31/12/2007 (dossier exprimé en euros)

Situation: 31/12/2007

FFPERISTYLE - PERISTYLE

Période	Débit	Crédit	Solde	Vari.
N+1	0,00	0,00	0,00	
N	0,00	933,00	-933,00	
N-1	0,00	0,00	0,00	

Date	Jnl	Pièce	Libellé	Débit	Let.	G.	Crédit	S
19/05/2007	HA	27763	PERISTYLE				933,00	

- Depuis la consultation d'une fiche immobilisation, d'un crédit-bail, d'un emprunt ... ou en révision du cycle concerné

Menu des immobilisations

Immobilisation	Compte	Date	Monnaie	G.E.D.
001 - Télécopieur multifonction				
002 - Photocopieur				
003 - Table Chaises-Fauteuils				
004 - Micro-ordinateur				
0041 - Imprimante BULL				
005 - Meubles/Armoires				
006 - Voiture de Tourisme				
008 - Machine				
ORD100 - PERISTYLE	218300	19/05/2007	Euros	

• Depuis la GED (GedExpert) du client au cabinet

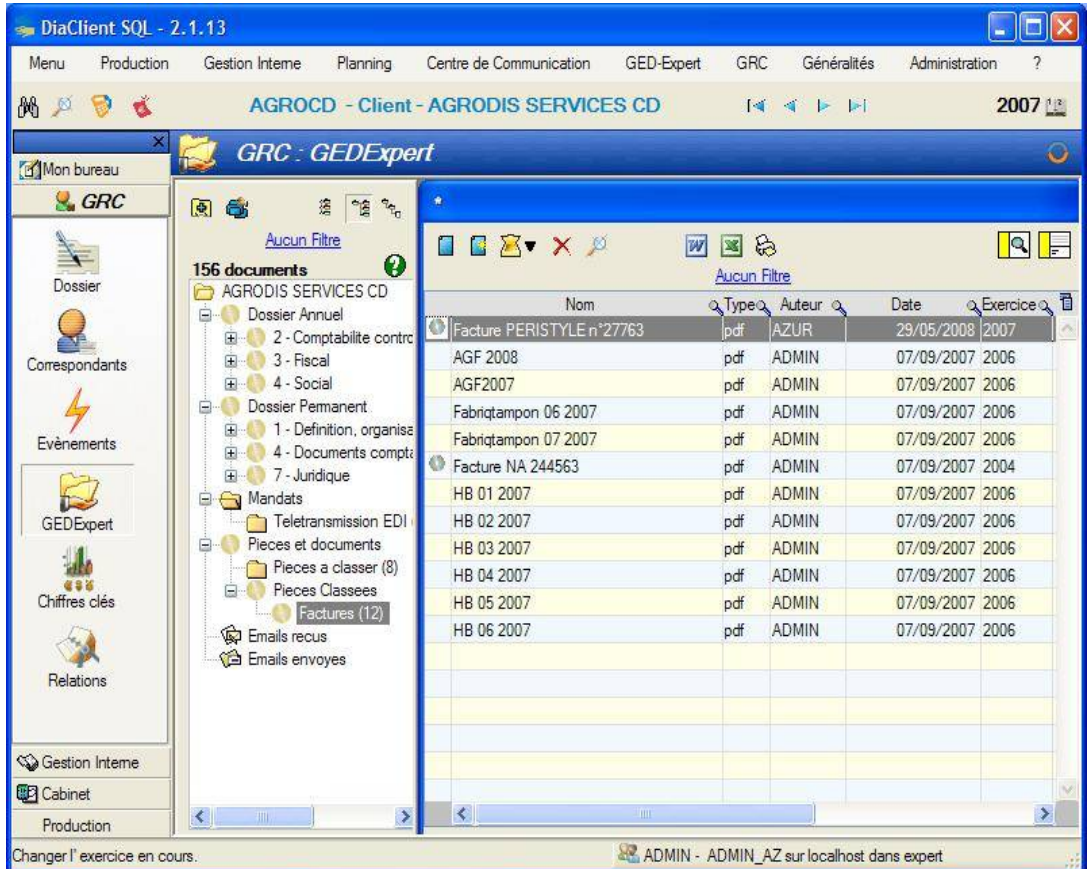

• Depuis i-GedExpert pour le client du cabinet

i-Gedexpert est un module full Web donnant un accès sécurisé pour vos clients en temps réel. Ils accèdent aux dossiers de Ged du cabinet pour la consultation et l'extraction des documents mis à disposition

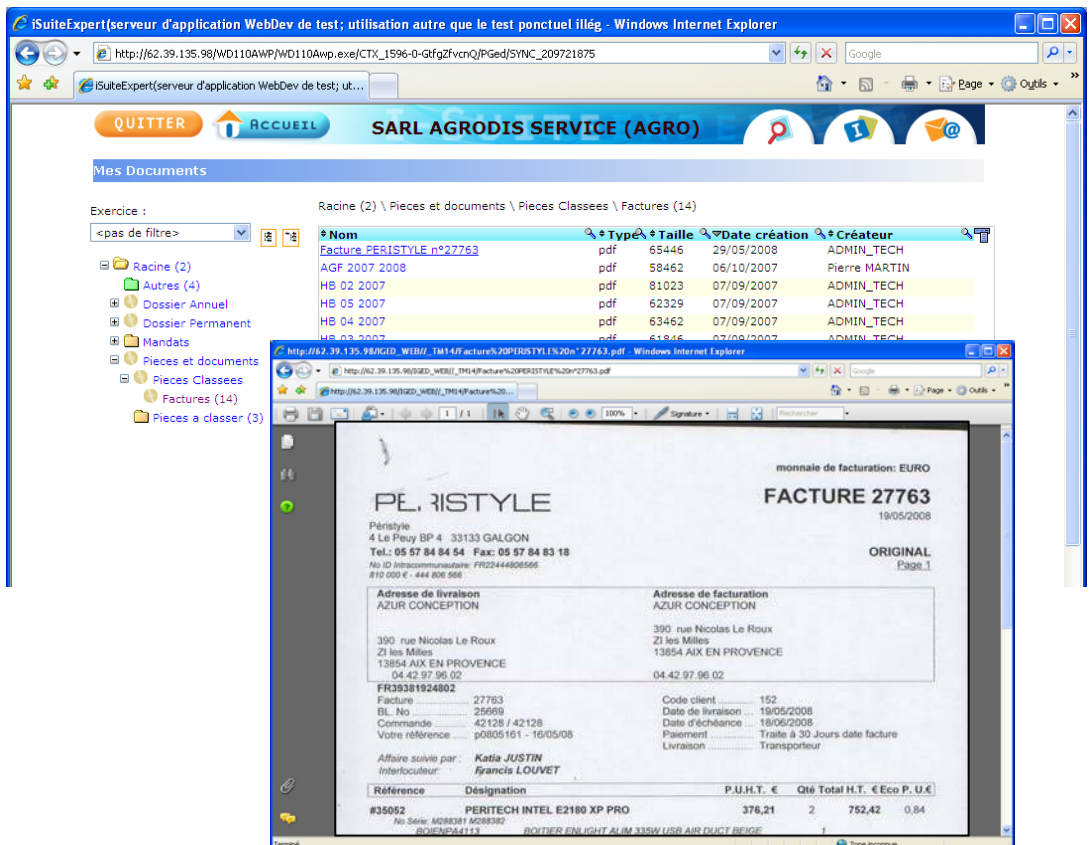

Questions réponses >

- Est- il possible d'externaliser la « saisie sur image » ?

OUI

L'externalisation de la « saisie sur image » est nativement prévue.

Il suffit d'une connexion distante sur le serveur du cabinet pour que les pièces dématérialisées et la saisie soient disponibles pour un tiers sous traitant.

- Un photocopieur / scanner peut-il être utilisé au cabinet pour alimenter la « saisie sur images »

OUI

La panier documents et la panier i-Dépôt - cabinet – peuvent être alimentées directement au cabinet par un scanner / photocopieur.

Pour cette dernière on sélectionne directement sur le panneau de contrôle du scanner / photocopieur, le dossier client de destination (lien avec la base de données du cabinet).

Nécessite l'option eCopy et son connecteur GedExpert

Synoptique

Alimentation multiple de i-Dépôt cabinet.

La panier i-Dépôt Cabinet, collecte et organise les images par dossier client. Elle prépare et automatise la saisie sur image

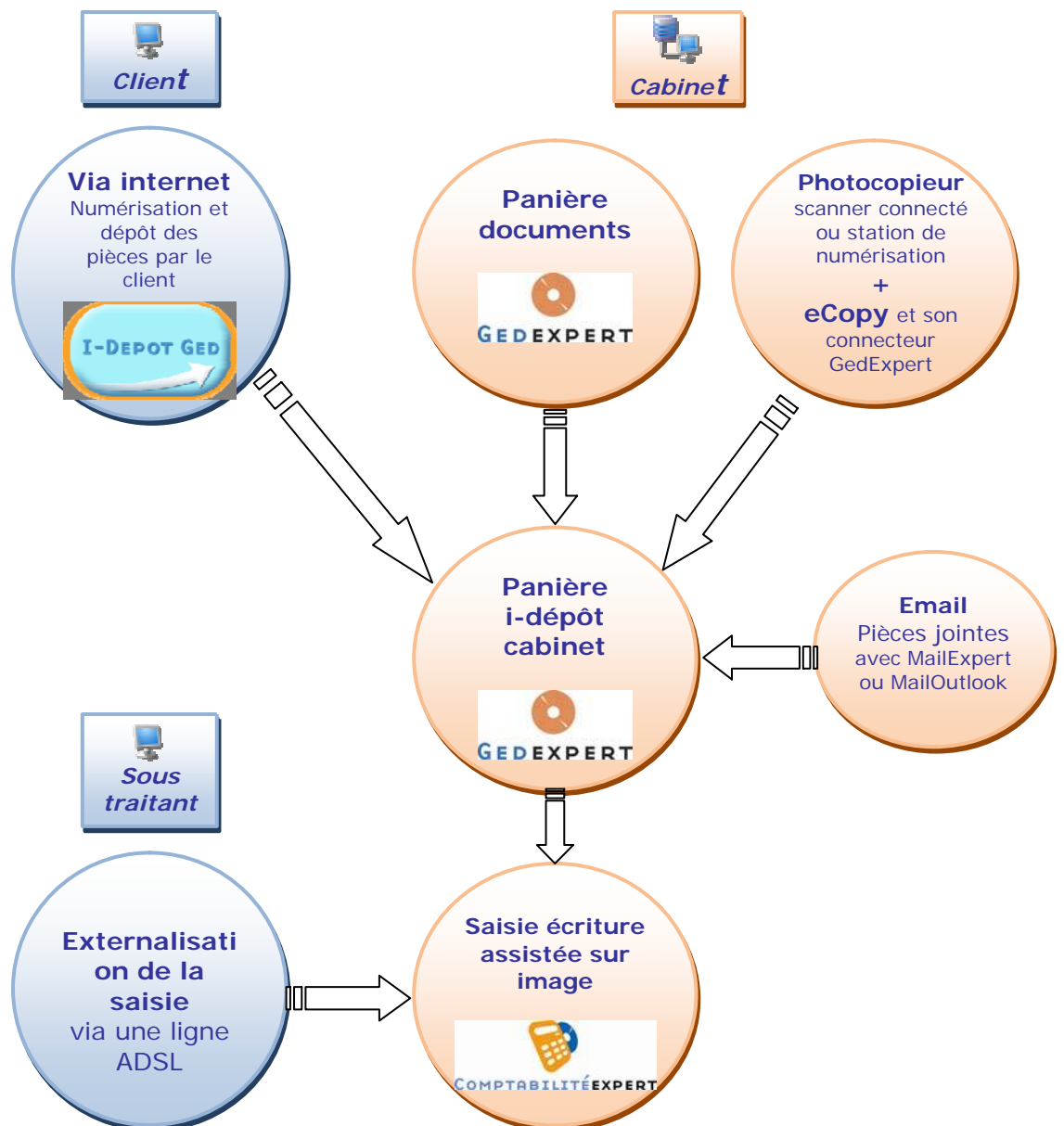

La gamme SuiteExpert >

La solution globale de production et de gestion du cabient.

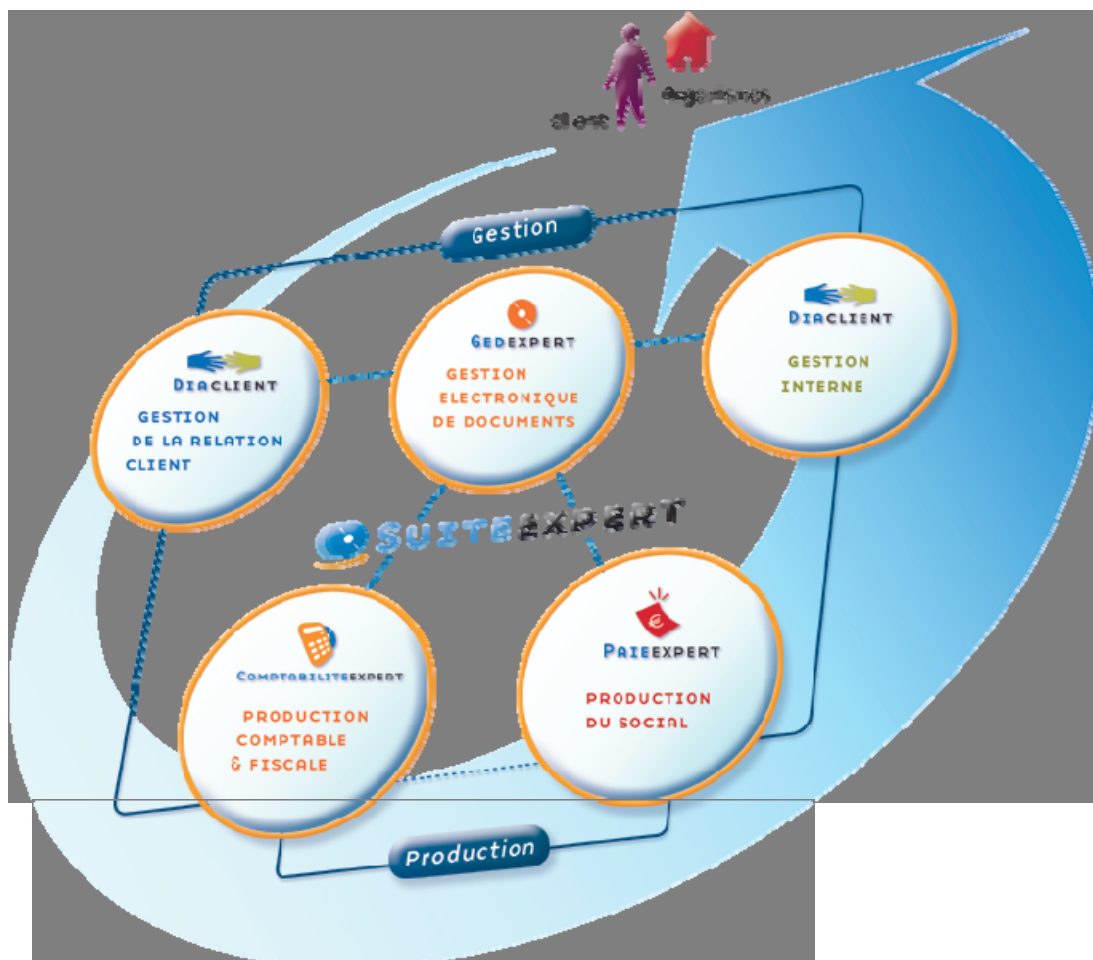

6 Avenue du Parc - 25000 Besançon
Tél : 03.81.41.24.88 / Fax : 03.81.41.27.97
<http://www.isiconcept.fr>